

Hej!

I Fastighetsregistret på Välluv 4:85 så ser det ut såhär:

### Andel i gemensamhetsanläggningar och samfälligheter

Gemensamhetsanläggningar	Andel	Ändamål
Helsingborg Välluv ga:1	1,5	Väg
Samfälligheter	Andel	Ändamål
Helsingborg Välluv s:5	339/5000 Mantal	Väg (5 m)
Helsingborg Välluv s:6	339/5000 Mantal	Väg (4 m)

Välluv Ga:1 förvaltas av föreningen *Tjuvamossens Vägsamfällighet*.

### Vägsamfällighet

717904-2986 🔍

Tjuvamossens Vägsamfällighet (Helsingborg) 🔍

Skåne län, M, 12

C/O Per Cederlund

Vedelösvägen 98

253 53 Påarp

Telefon: 070-5706191

E-post: per@geosat.se

**Firmatecknare**

Per-Olof Martin Cederlund och Fanny Emilie Maria Nersing Linneros var för sig

Nedan ser ni bilder på vägarna såsom de är inlagda i registerkartan idag. Det är inte alltid registerkartan stämmer helt överens med de verkliga gränserna, men den ger en överblick. Ni får även en bild på den registrerade delägarkretsen.

**Välluv GA:1**

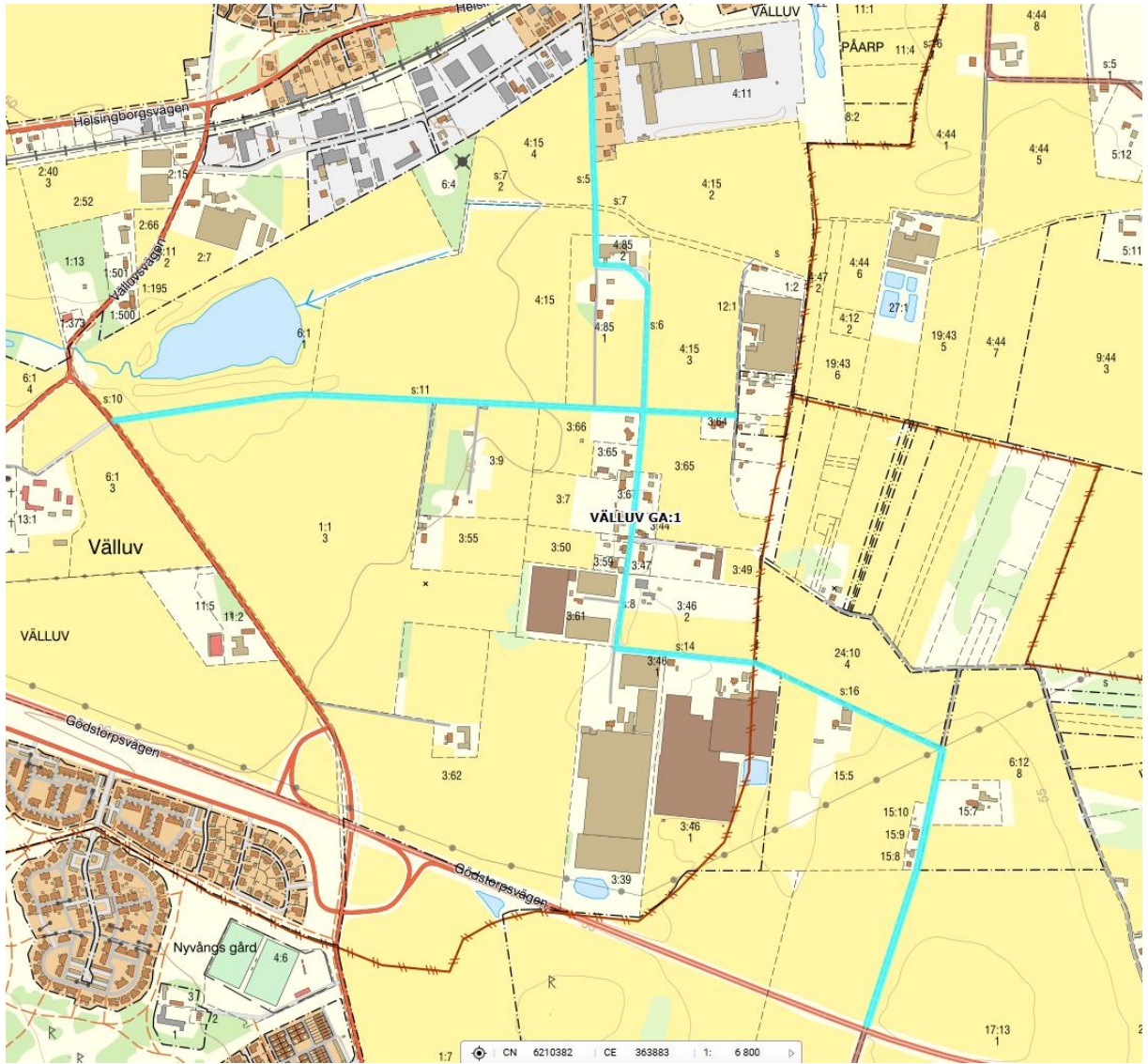

## Deläggande fastigheter

---

Andel	Beteckning	Andel	Beteckning
0,5	Helsingborg Bårslöv 1:1	1,0	Helsingborg Välluv 3:55
3,0	Helsingborg Bårslöv 15:5	3,5	Helsingborg Välluv 3:59
1,5	Helsingborg Bårslöv 15:7	3,5	Helsingborg Välluv 3:64
1,0	Helsingborg Bårslöv 15:8	3,4	Helsingborg Välluv 3:65
1,0	Helsingborg Bårslöv 15:9	3,5	Helsingborg Välluv 3:66
0,5	Helsingborg Bårslöv 15:10	0,5	Helsingborg Välluv 3:67
1,5	Helsingborg Bårslöv 17:13	6,5	Helsingborg Välluv 4:15
1,0	Helsingborg Fjärestad 6:12	0,5	Helsingborg Välluv 4:16
1,0	Helsingborg Fjärestad 24:10	0,5	Helsingborg Välluv 4:23
3,5	Helsingborg Påarp 3:5	3,5	Helsingborg Välluv 4:81
1,0	Helsingborg Välluv 1:1	0,5	Helsingborg Välluv 4:82
3,5	Helsingborg Välluv 1:2	0,5	Helsingborg Välluv 4:83
4,0	Helsingborg Välluv 3:7	0,5	Helsingborg Välluv 4:84
2,5	Helsingborg Välluv 3:9	1,5	Helsingborg Välluv 4:85
3,5	Helsingborg Välluv 3:44	1,0	Helsingborg Välluv 6:1
14,5	Helsingborg Välluv 3:46	3,5	Helsingborg Välluv 11:3
3,5	Helsingborg Välluv 3:48	7,0	Helsingborg Välluv 12:1
3,5	Helsingborg Välluv 3:50		
<b>Gemensamt andelstal</b>			
1,5	Helsingborg Bårslöv 9:12, 18:5		
3,5	Helsingborg Påarp 1:73, 1:75		
3,5	Helsingborg Påarp 1:67, 4:13		
5	Helsingborg Välluv 3:47, 3:49		
8	Helsingborg Välluv 3:39, 3:61		
Summa registrerade andelstal: 112,9			

### Välluv S:5

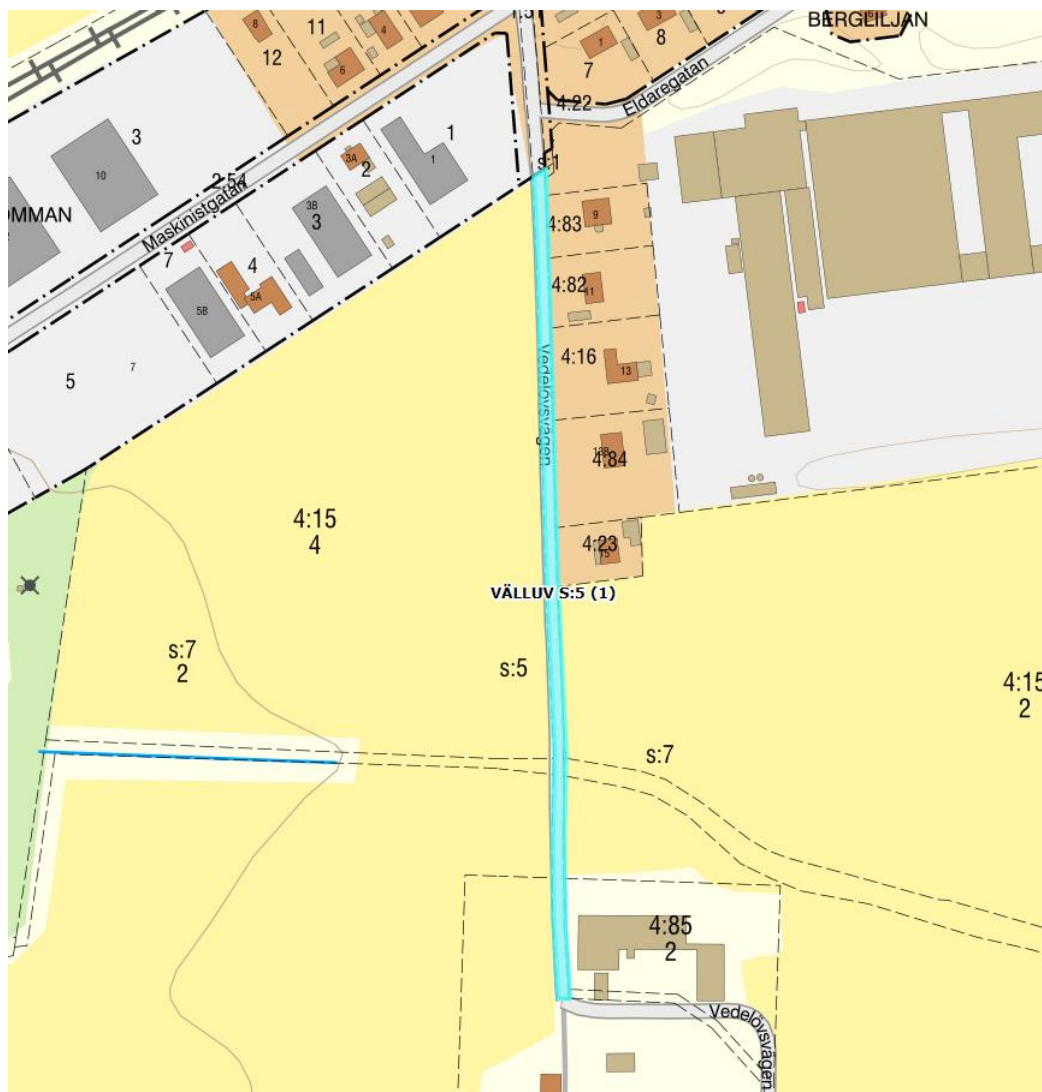

## Delägande fastigheter

Andel		Beteckning
71/1000	Mantal	Helsingborg Krokstorp 2:1
19/1000	Mantal	Helsingborg Påarp 9:1
36/1000	Mantal	Helsingborg Påarp 12:1
79/1000	Mantal	Helsingborg Välluv 4:11
1356/5000	Mantal	Helsingborg Välluv 4:15
2/1000	Mantal	Helsingborg Välluv 4:22
339/5000	Mantal	Helsingborg Välluv 4:85

Välluv s:6



## Deläggande fastigheter

Andel	Mantal	Beteckning
71/1000	Mantal	Helsingborg Krokstorp 2:1
19/1000	Mantal	Helsingborg Påarp 9:1
36/1000	Mantal	Helsingborg Påarp 12:1
79/1000	Mantal	Helsingborg Välluv 4:11
1356/5000	Mantal	Helsingborg Välluv 4:15
2/1000	Mantal	Helsingborg Välluv 4:22
339/5000	Mantal	Helsingborg Välluv 4:85

Säg till om det är någon mer information ni söker.

Söker ni generell information om vad det innebär att ha del i en gemensamhetsanläggning (ga) eller en marksamfällighet (s) kan ni läsa mer om det på hemsidan:

<https://www.lantmateriet.se/sv/fastighet-och-mark/samfallighet--aga-och-anvanda-gemensamt/>

Mvh,



**Alicia Larsson** · *Förrättningslantmätare*

STADSBYGGNADSFÖRVALTNINGEN

Avdelningen för stadsplanering

Enheten för Lantmäteri / Kart och mät

Stadsbyggnadshuset

Besöksadress: Järnvägsgatan 22, Helsingborg

Postadress: Lantmäterimyndigheten i Helsingborgs kommun · 251 89  
Helsingborg

Kontaktcenter 042 -10 50 00 · Lantmäteriets service tele: 042-10 52 22

*E-post som inkommer till eller upprättats hos myndigheten är i regel*

*att ses som allmänna handlingar och kan begäras ut under förutsättning*

*att uppgifter inte är sekretessbelagda*